MIC|MIC_MU-CAP|21/07/2023|0002130-A - Allegato Utente 2 (A02)

PLANIMETRIA GENERALE

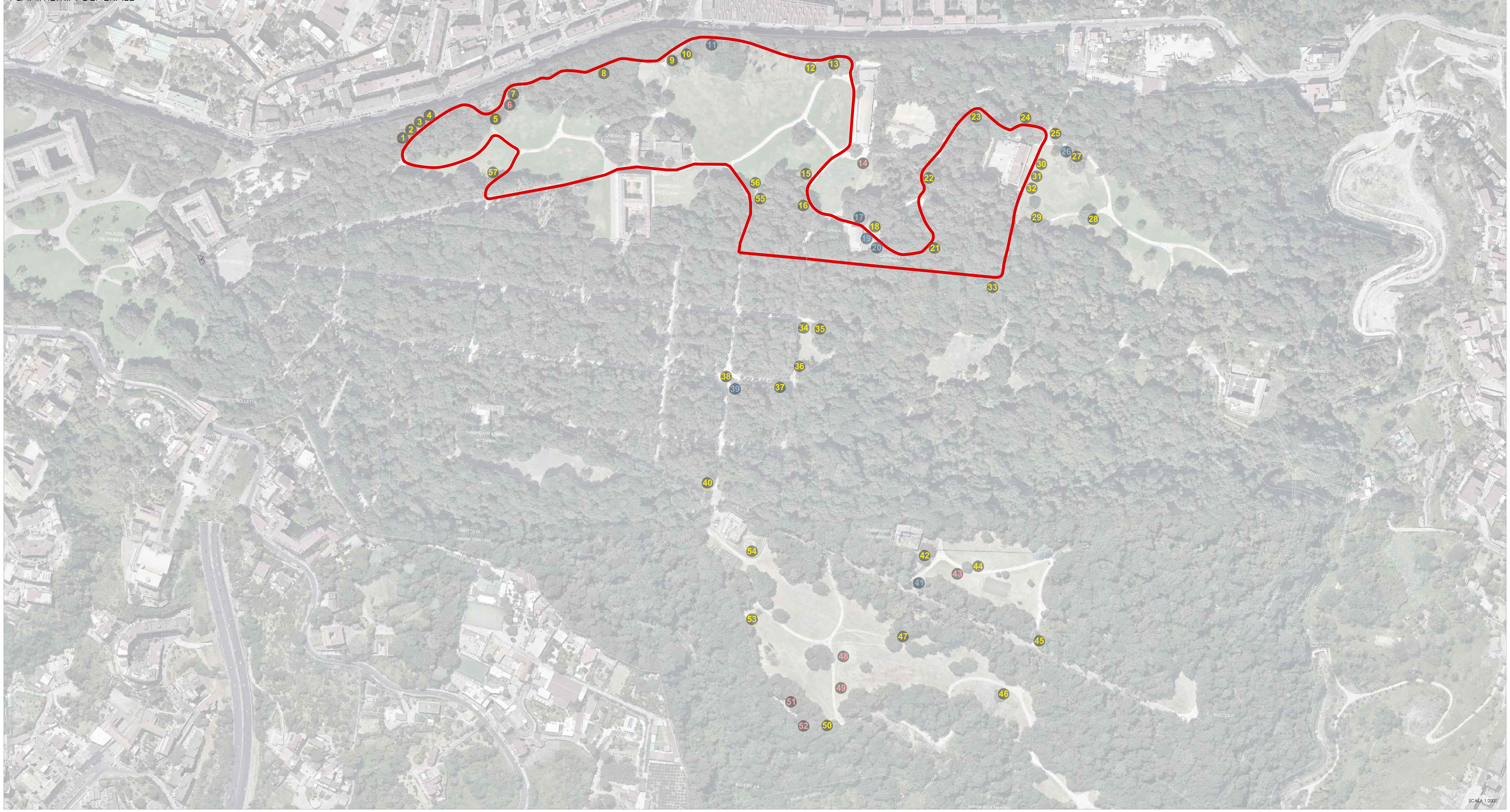

REPORT FOTOGRAFICO DELLO STATO DEI LUOGHI

Punto 49:
Area di interesse
Area ad uso sportivo (cricket e altri)

Punto 50:
Stazione 7
Nuovo percorso 8 stazioni

Punto 51:
Area attrezzata
Integrazione panche tavoli e cestini

Punto 52:
Area di interesse
Area ricreativa per il gioco

Punto 53:
Stazione 8
Nuovo percorso 8 stazioni

Punto 54:
Area individuata
Cartello segnalatore nuovo percorso

Punto 55:
Cartello segnalatore
Percorso "Vita parcours" esistente

Punto 56:
Stazione 15
Percorso "Vita parcours" esistente

Punto 57:
Stazione 16
Percorso "Vita parcours" esistente

LEGENDA

- TRACCIATO PERCORSO VITA - 2.574 m
- STAZIONI PERCORSO VITA
- N — STAZIONI PERCORSO VITA ESISTENTE, CARTELLI SEGNALATORI AREE POTENZIALI
- N — AREE ATTREZZATE ESISTENTI (PICNIC), AREE AD USO SPORTIVO
- N — PUNTI ACQUA, ARREDO INTERFERENTE

REPORT FOTOGRAFICO DELLO STATO DEI LUOGHI

Punto 1:
Cartello inizio
Percorso "Vita parcours" esistente

Punto 2:
Stazione 1
Percorso "Vita parcours" esistente

Punto 3:
Stazione 2
Percorso "Vita parcours" esistente

Punto 4:
Stazione 3
Percorso "Vita parcours" esistente

Punto 5:
Cartello segnalatore
Percorso "Vita parcours" esistente

Punto 6:
Area attrezzata
Integrazione panche tavoli e cestini

Punto 7:
Stazione 4
Percorso "Vita parcours" esistente

Punto 8:
Stazione 5
Percorso "Vita parcours" esistente

Punto 9:
Cartello segnalatore
Percorso "Vita parcours" esistente

Punto 10:
Stazione 6
Percorso "Vita parcours" esistente

Punto 11:
Fontanella esistente

Punto 12:
Stazione 6
Percorso "Vita parcours" esistente

Punto 13:
Cartello segnalatore
Percorso "Vita parcours" esistente

Punto 14:
Area individuata
Attrezzatura "Argentovivo compact"

Punto 15:
Stazione 7
Percorso "Vita parcours" esistente

Punto 16:
Cartello segnalatore
Percorso "Vita parcours" esistente

Punto 17:
Fontanella esistente

Punto 18:
Stazione 8
Percorso "Vita parcours" esistente

Punto 19:
Elementi interferenti
Percorso "Vita parcours" esistente

Punto 20:
Elementi interferenti
Percorso "Vita parcours" esistente

Punto 21:
Cartello segnalatore
Percorso "Vita parcours" esistente

Punto 22:
Cartello segnalatore
Percorso "Vita parcours" esistente

Punto 23:
Stazione 9
Percorso "Vita parcours" esistente

Punto 24:
Stazione 12
Percorso "Vita parcours" esistente

Punto 25:
Cartello segnalatore
Percorso "Vita parcours" esistente

Punto 26:
Fontanella esistente

Punto 27:
Area individuata
Spostamento stazione

Punto 28:
Area individuata
Spostamento stazione

Punto 29:
Area individuata
Spostamento stazione

Punto 30:
Stazione 10 (da spostare)
Percorso "Vita parcours" esistente

Punto 31:
Stazione 12 (da spostare)
Percorso "Vita parcours" esistente

Punto 32:
Stazione 13 (da spostare)
Percorso "Vita parcours" esistente

Punto 33:
Cartello segnalatore
Percorso "Vita parcours" esistente

Punto 34:
Area individuata
Stazione 1 - Nuovo percorso 8 stazioni

Punto 35:
Nuova area attrezzata
Panche tavoli e cestini

Punto 36:
Area individuata
Stazione 2 - Nuovo percorso 8 stazioni

Punto 37:
Cartello segnalatore
Nuovo percorso 8 stazioni

Punto 38:
Area di interesse
Nuovo percorso 8 stazioni

Punto 39:
Fontanella esistente

Punto 40:
Cartello segnalatore
Nuovo percorso 8 stazioni

Punto 41:
Fontanella esistente

Punto 42:
Area individuata
Stazione 3 - Nuovo percorso 8 stazioni

Punto 43:
Area di interesse
Nuovo Campo di calcio a 5

Punto 44:
Stazione 4
Nuovo percorso 8 stazioni

Punto 45:
Cartello segnalatore
Nuovo percorso 8 stazioni

Punto 46:
Area individuata
Stazione 5 - Nuovo percorso 8 stazioni

Punto 47:
Area individuata
Stazione 6 - Nuovo percorso 8 stazioni

Punto 48:
Area di interesse
Area ad uso sportivo (cricket e altri)

Capodimonte Museo e Real Bosco

MINISTERO DELLA CULTURA — MiC

Progetto

PROGETTAZIONE ESECUTIVA DEL "PERCORSO VITA" DEL CAMPO DI CALCETTO E DEGLI ORTI DIDATTICI, NELL'AMBITO DEL PROGETTO "CAPODIMONTE GIARDINO DI INCLUSIONE E CREATIVITA' NELL'ANNO EUROPEO DEI GIOVANI" ACCORDO IN COLLABORAZIONE CON LA PRESIDENZA DEL CONSIGLIO DEI MINISTRI DIPARTIMENTO DELLE POLITICHE GIOVANILI E IL SERVIZIO CIVILE UNIVERSALE

R.U.P.

Direttore
Sylvain Bellenger

Progettista
Boursier ap
Luca Boursier
Architettura e Paesaggio

ORDINE DEI DOTTORI AGRONOMI E FORESTALI - NAPOLI
DOTT. LUCA BOURSIER N. 884

ELABORATO

codice progetto	fase	disciplina	zone	n. elaborato	tipo doc.	revisione corrente
CAP	PE	ARC	GEN	02	DWG	00

PLANIMETRIA DELLO STATO DI FATTO

data revisione	scala	dimensioni foglio	unità
17/07/2023	varie	A0	m

storico revisioni

00	17/07/2023	Emissione